

Bauherr : Technische Betriebe St.Margrethen
Ort : 9430 St. Margrethen

Objekt : Trafostation Kurt Metzlerstrasse

Anlage : NS-Hauptverteilung
Stromlaufschema

Schema Nr.: 224278/5.2

Datum : 28.11.2025/JD Bearbeiter : J. Dietsche Änderung 1 :

Blatt : 0 von : 10 Geprüft : M. Wallier Änderung 2 :

Änderung 3 :

Änderung 4 :

VERTEILER :

Anzahl

Bauherr

1

Architekt

–

Ingenieur

–

Lieferant

–

Elektroinstallateur

–

Anlage

1

EVU-Beratung

1

Weitere Unterlagen :



Elektroplanung für Elektrizitätswerke,
Industrie und Gewerbe

Das Urheberrecht an diesen Zeichnungen und allen Beilagen, die dem Empfänger persönlich anvertraut werden, verbleibt jederzeit unserer Firma.
Ohne unsere schriftliche Genehmigung dürfen diese Unterlagen nicht kopiert oder vervielfältigt, auch niemals dritten Personen zugänglich gemacht werden.

EVU-Beratung AG
Rietlistrasse 5
9403 Goldach
Tel. 071 841 30 50

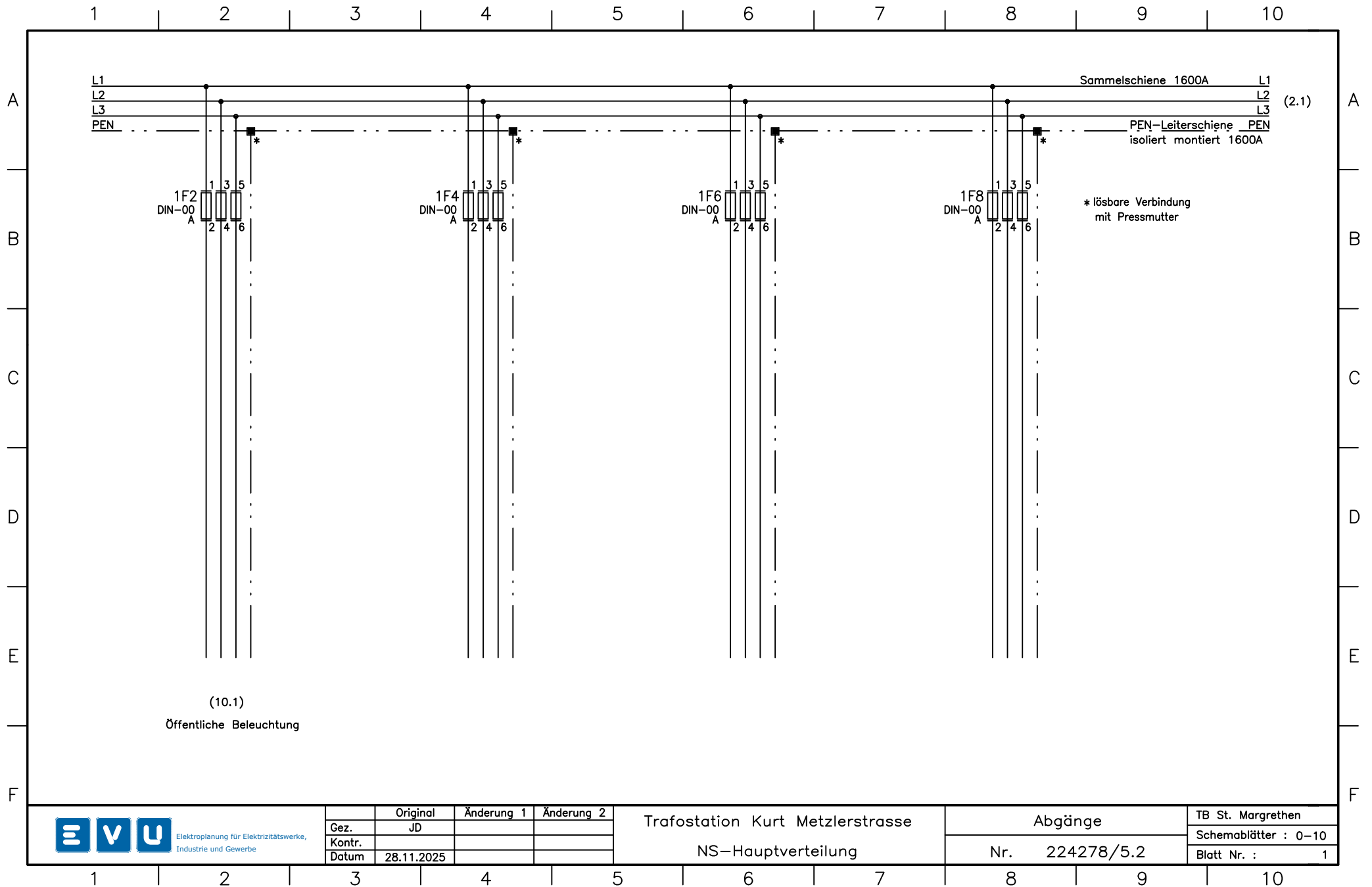

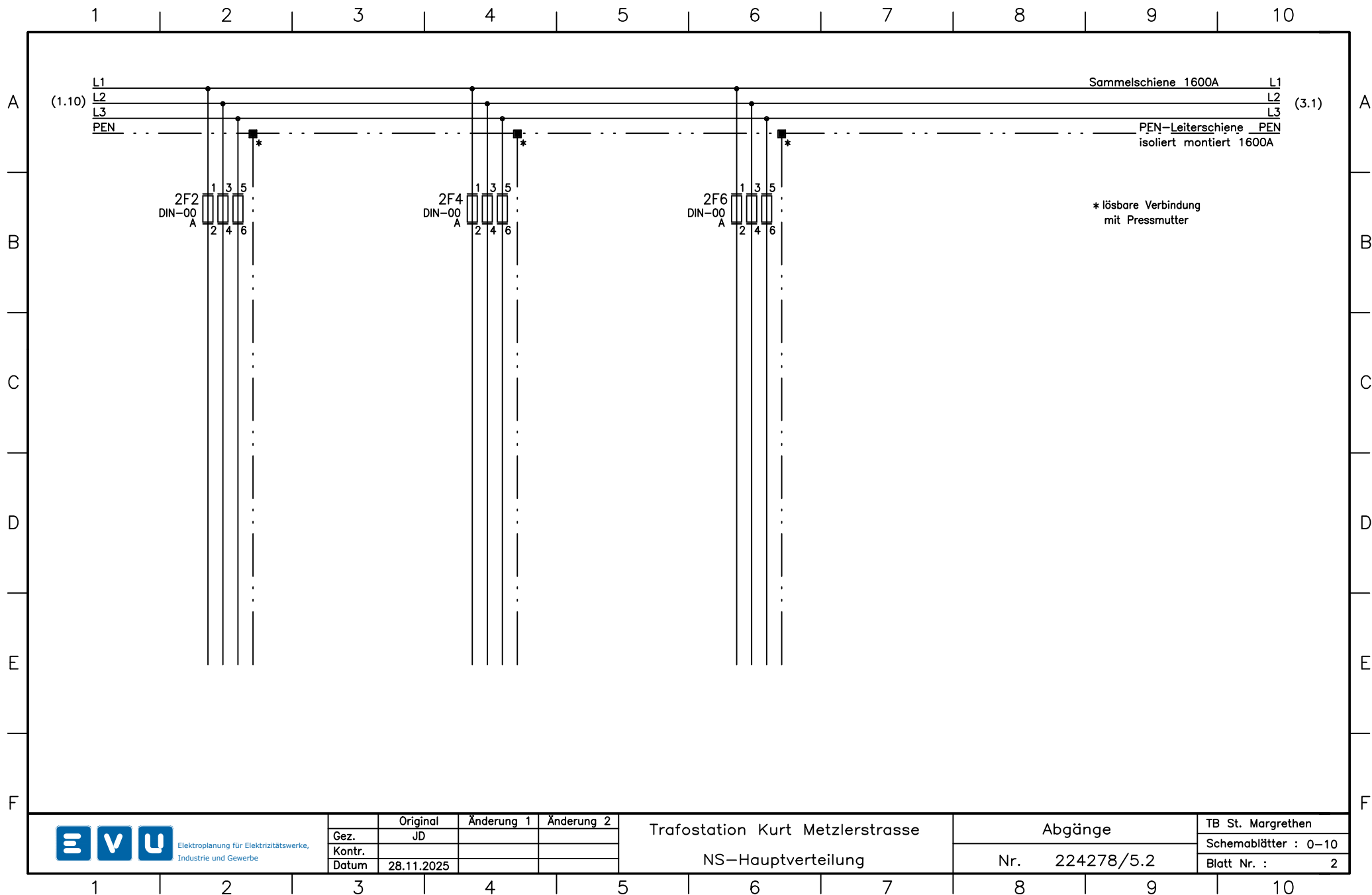

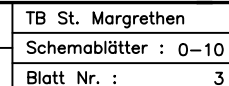

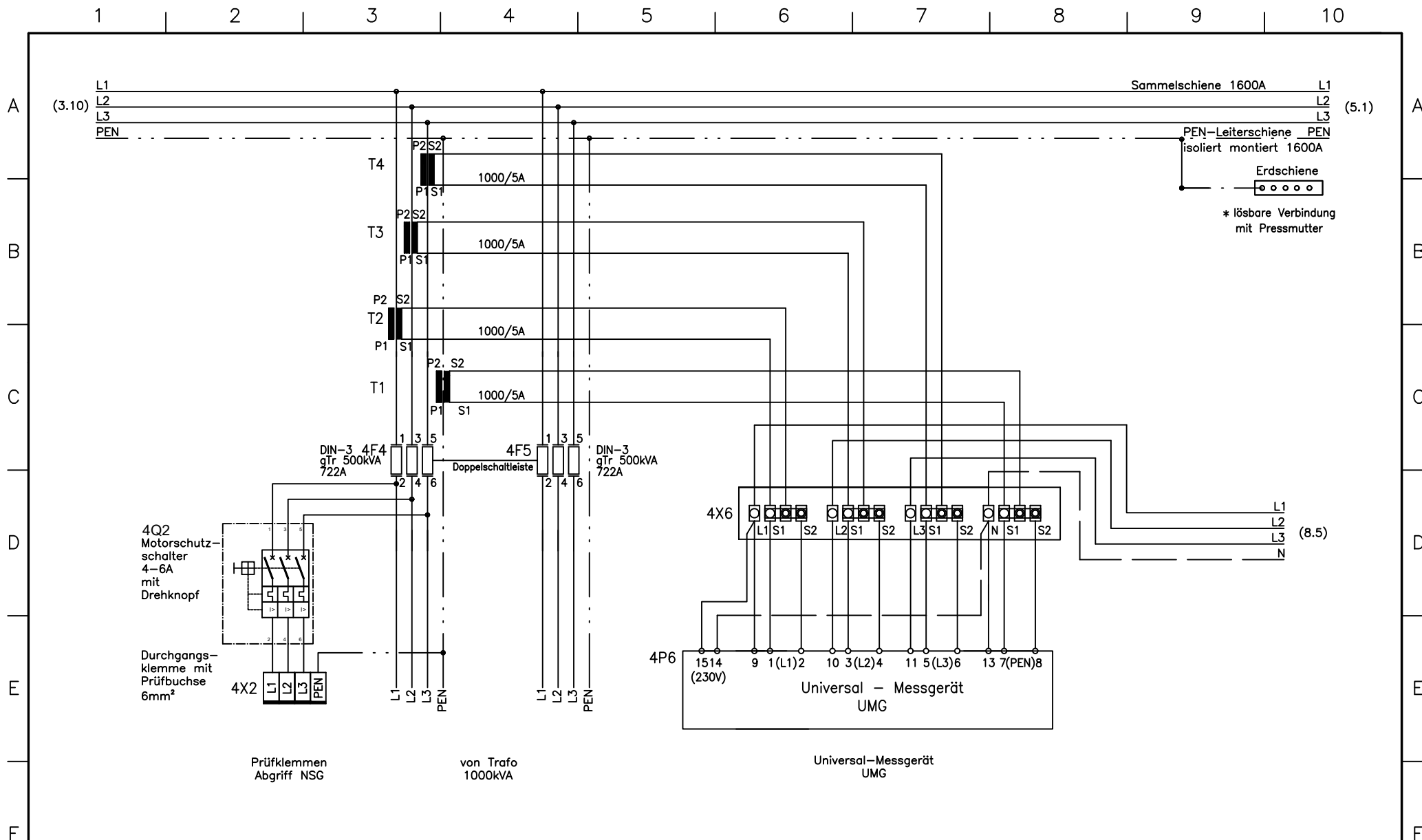

Elektroplanung für Elektrizitätswerke,
Industrie und Gewerbe

	Original	Änderung 1	Änderung 2
Gez.	JD		
Kontr.			
Datum	28.11.2025		

Trafostation Kurt Metzlerstrasse
NS-Hauptverteilung

Abgänge
Nr. 224278/5.2

TB St. Margrethen
Schemablätter : 0-10
Blatt Nr. : 4

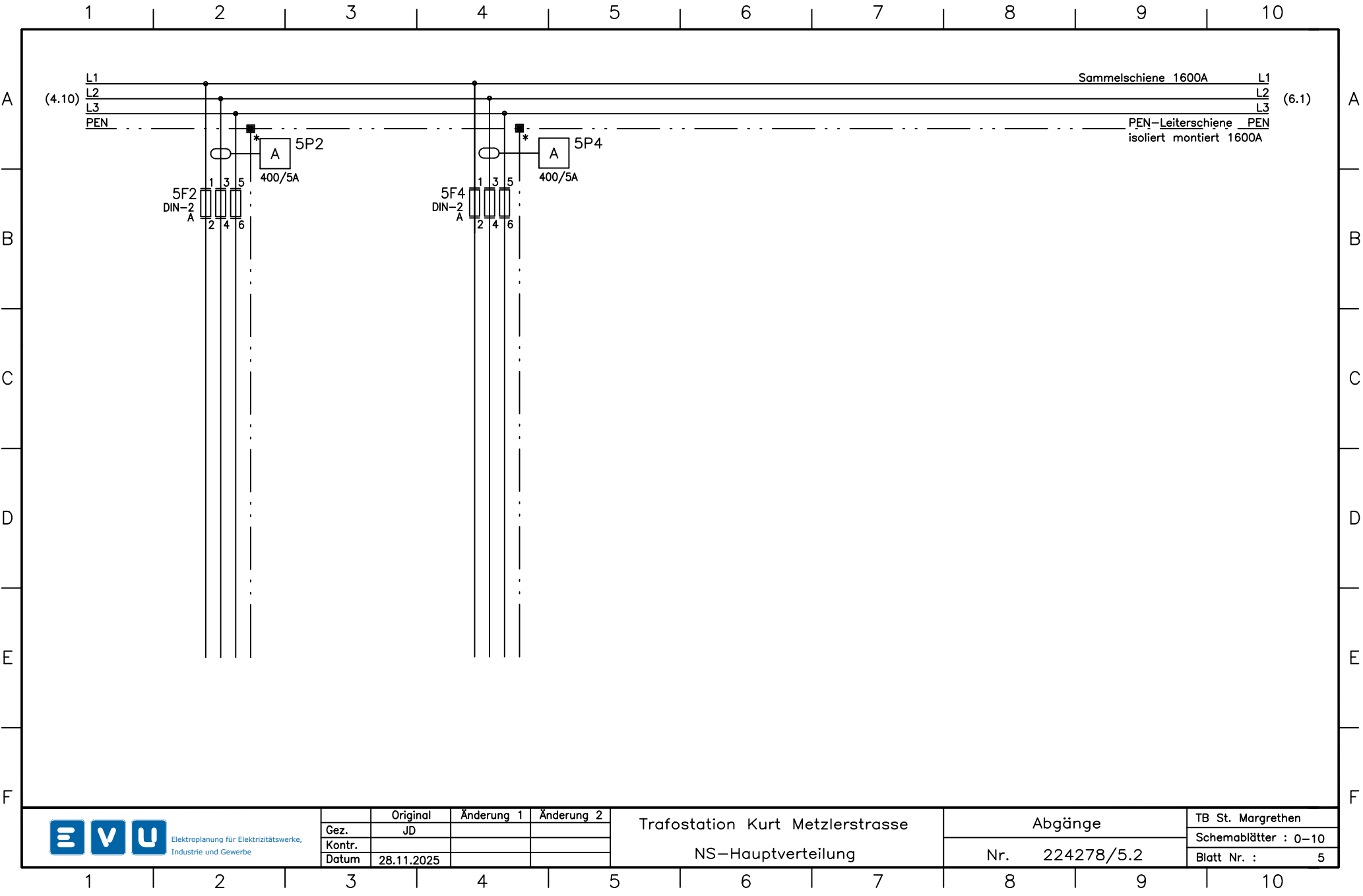

Elektroplanung für Elektrizitätswerke,
Industrie und Gewerbe

	Original	Änderung 1	Änderung 2
Gez.	JD		
Kontr.			
Datum	28.11.2025		

Trafostation Kurt Metzlerstrasse
NS-Hauptverteilung

Abgänge
Nr. 224278/5.2

TB St. Margrethen
Schemablätter : 0-10
Blatt Nr. : 5

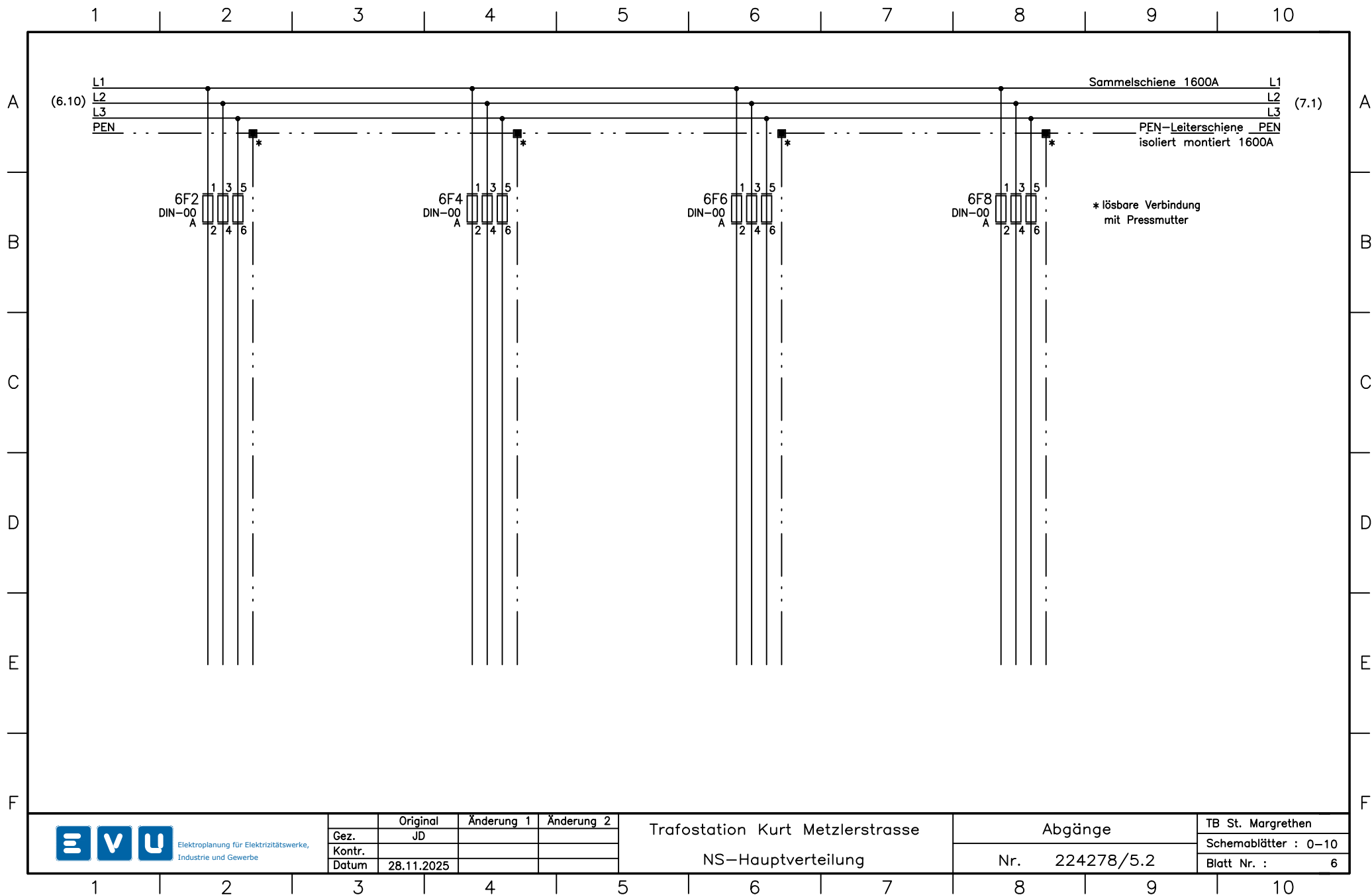

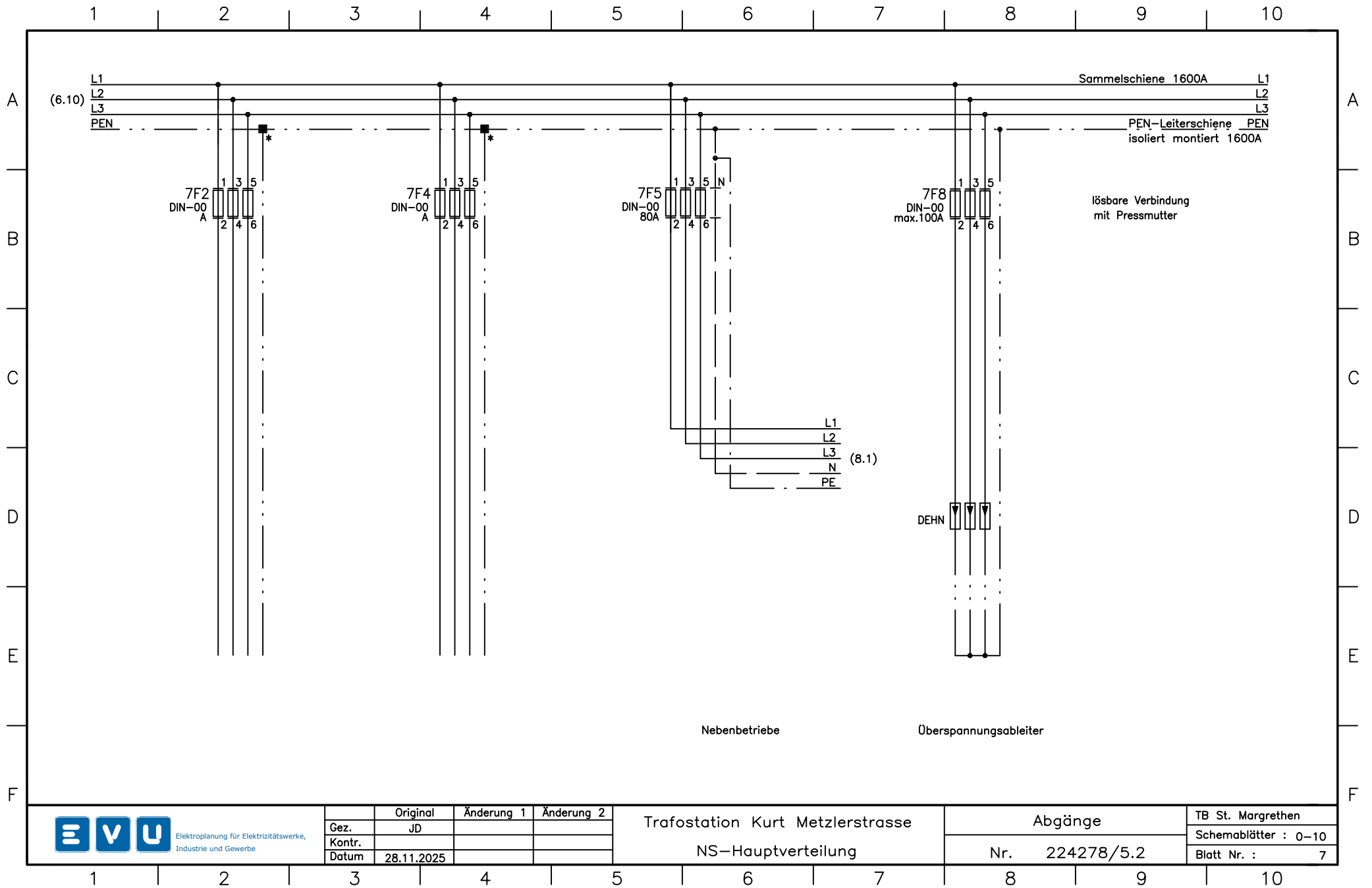

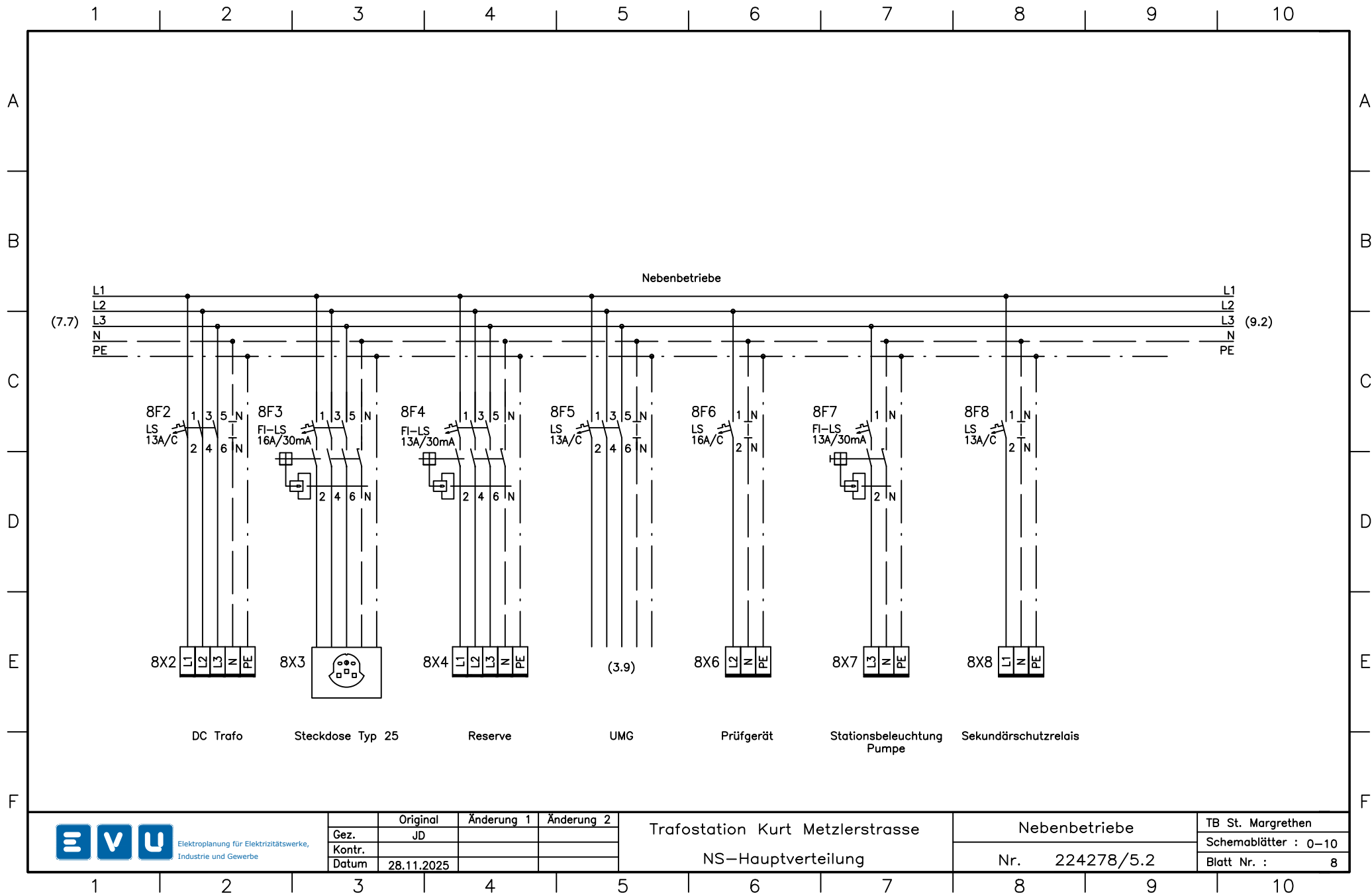

Elektroplanung für Elektrizitätswerke,
Industrie und Gewerbe

	Original	Änderung 1	Änderung 2
Gez.	JD		
Kontr.			
Datum	28.11.2025		

Trafostation Kurt Metzlerstrasse
NS-Hauptverteilung

Nebenbetriebe

Nr. 224278/5.2

TB St. Margrethen
Schemablätter : 0-10
Blatt Nr. : 8

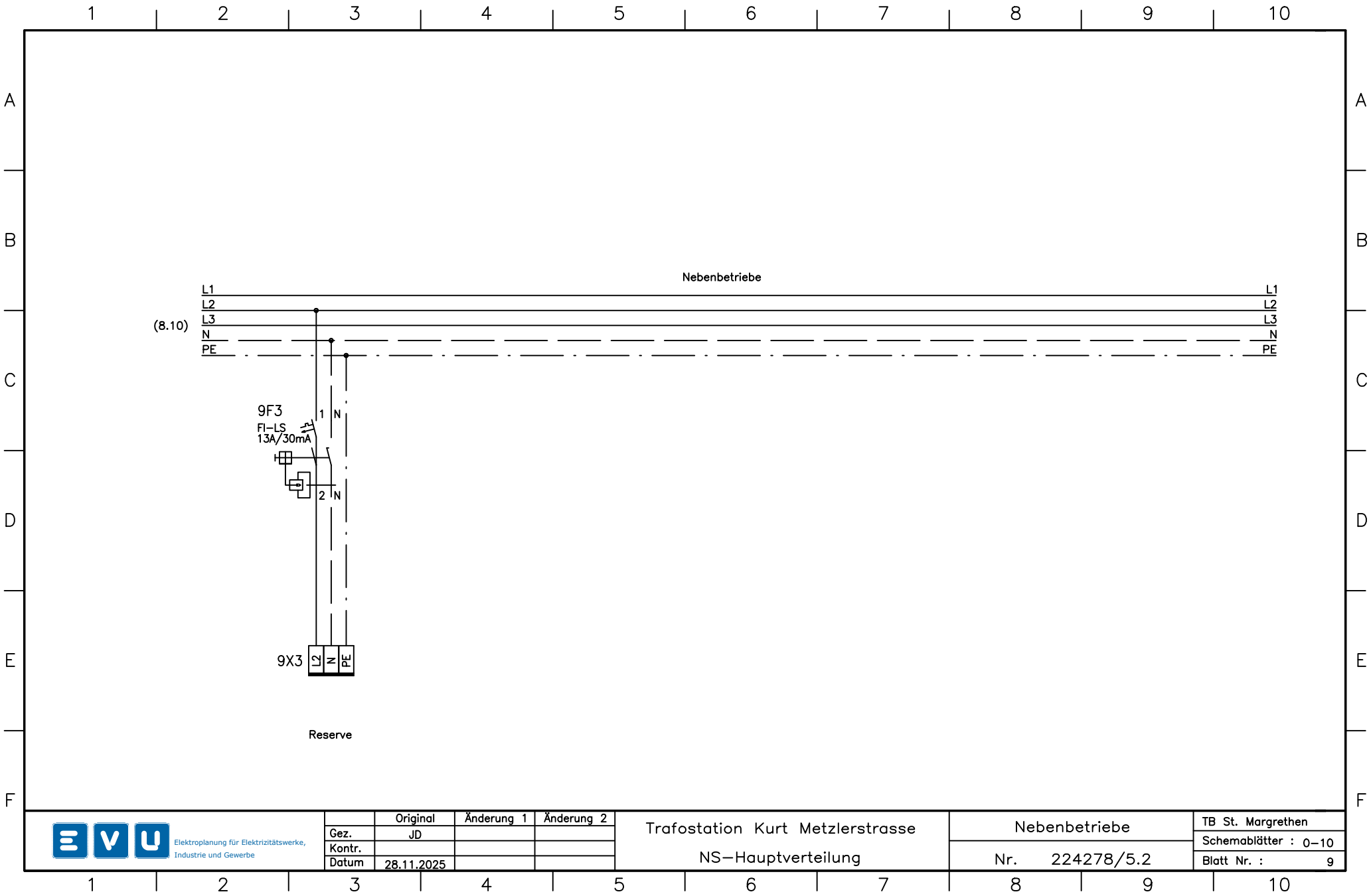

Elektroplanung für Elektrizitätswerke,
Industrie und Gewerbe

	Original	Änderung 1	Änderung 2
Gez.	JD		
Kontr.			
Datum	28.11.2025		

Trafostation Kurt Metzlerstrasse
NS-Hauptverteilung

Nebenbetriebe
Nr. 224278/5.2

TB St. Margrethen
Schemablätter : 0-10
Blatt Nr. : 9

